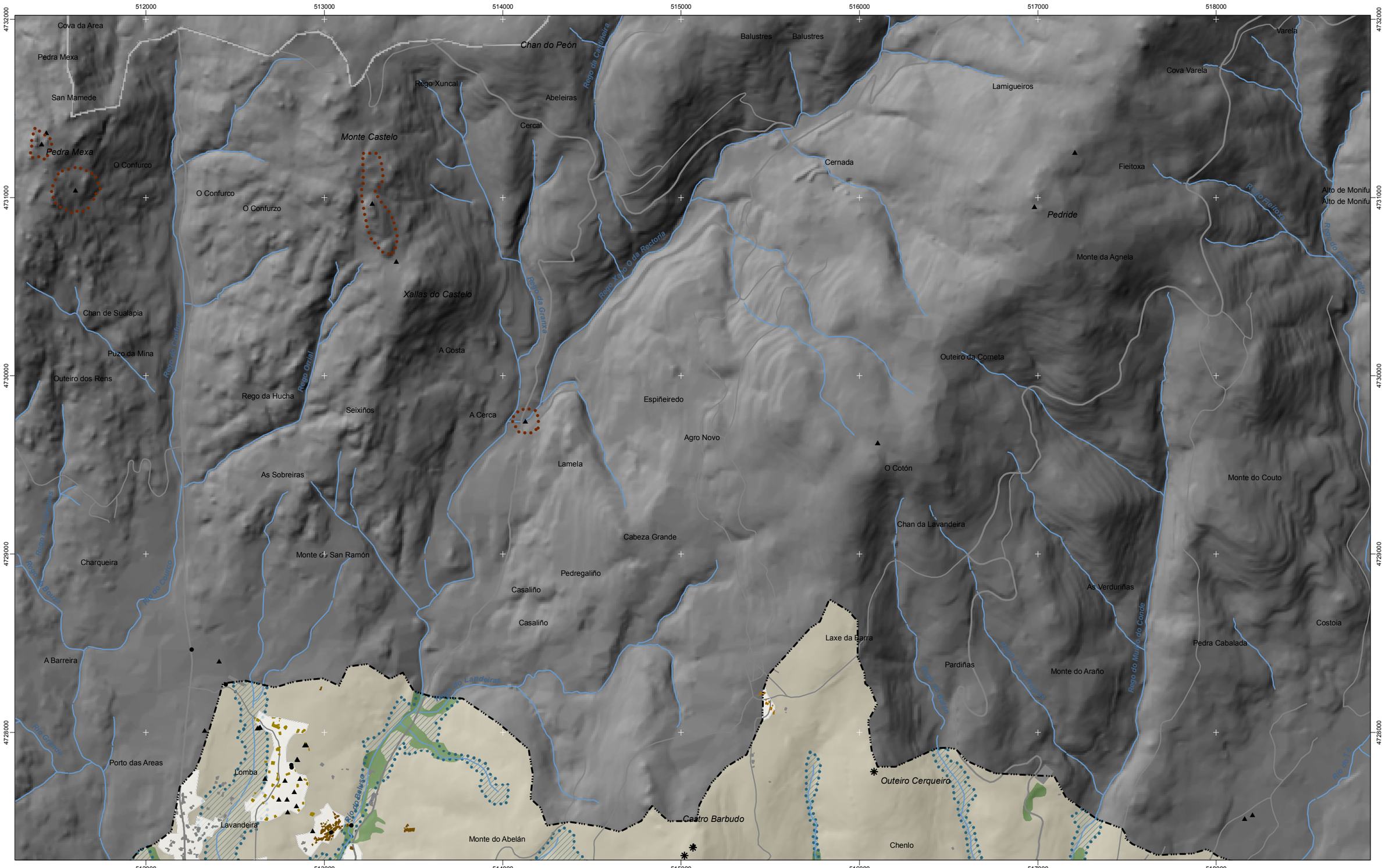

Protección / Protección
Intermareal
Intermareal
Costeira
Costera
Bosque
Bosque
Ecolóxica
Ecológica
Mellora Ambiental e Paisaxística
Mejora Ambiental y Paisajística
Ordenación
Ordenación
Protección de corredor
Protección de corredor

Espazos de Interese Xeomorfolóxico
Espacios de Interés Geomorfológico
Espazos de Interese de Taxón
Espacios de Interés de Taxón
Rede de Espazos Naturais
Red de Espacios Naturales
RAMSAR
RAMSAR
Hidrografía
Hidrografía
Límite do Ámbito de Xestión
Límite del Ámbito de Gestión

Asentamentos de carácter tradicional (orixe fundacional)
Asentamientos de carácter tradicional (origen fundacional)
Crecementos periféricos
Crecimientos periféricos
Novos asentamentos (funcionais)
Nuevos asentamientos (funcionales)
Novas agrupacións
Nuevas agrupaciones
Outros
Otros

Arquitectura industrial, militar e marítima
Arquitectura industrial, militar y marítima
Patrimonio arqueolóxico
Patrimonio arqueológico
Patrimonio cultural
Patrimonio cultural
Puntos de observación
Puntos de observación
Faros
Faros
Patrimonio
Patrimonio

Pista de aterraxe
Pista de aterrizaje
Zona aeroportuaria
Zona aeroportuaria
Ferrocarril
Ferrocarril
AVE
AVE
Lámina de auga do porto
Lámina de agua del puerto

Zona portuaria
Zona portuaria
Autoestradas e autovías
Autopistas y autovías
Corredores e vías rápidas
Corredores y vías rápidas
Outras estradas
Otras carreteras
Pistas e camiños
Pistas y caminos

Toponimia interior
Toponimia interior
Núcleos de identidade do litoral
Núcleos de identidad del litoral
Praia
Playa
Lugares con enerxía de relevo
Lugares con energía de relieve
Toponimia de costa
Toponimia de costa
Espazos de interese paisaxístico
Espacios de interés paisajístico
Toponimia de portos
Toponimia de puertos

**Solo clasificado polo planeamento como urbano consolidado e de núcleo rural / *Suelo clasificado por el planeamiento como urbano consolidado y de núcleo rural*
*Recóllese neste momento procedimental correspondente ao trámite de audiencia previo á aprobación inicial o solo así clasificado polo planeamento urbanístico sen perxuízo do seu grado de desenvolvemento ou do réxime xurídico que en virtude das disposicións transitorias da LOUGA lle corresponda.
*Se recoge en este momento procedimental correspondiente al trámite de audiencia previo a la aprobación inicial el suelo así clasificado por el planeamiento urbanístico sin perjuicio de su grado de desarrollo o del régimen jurídico que en virtud de las disposiciones transitorias de la LOUGA le corresponda

DOCUMENTO PREVIO APROBACIÓN INICIAL

Fase de audiencia.
Xaneiro 2010. Versión 1. Revisión 1.

BA06

1:20.000

0 100 200 400 600 Metros

Sistema de referencia: European Datum 1950, fuso 29
Sistema de referencia: European Datum 1950, huso 29